

Sobre Nosotros

Apostamos por soluciones definitivas y duraderas que apoyen la salud de la piel, dejando de lado el uso de cosméticos en forma de soluciones rápidas transitorias.

Un dermatólogo es el especialista que detecta, analiza, diagnostica y trata las lesiones cutáneas.

La Unidad de Dermatología Clínica es básica y está dedicada a la prevención, diagnóstico temprano y tratamiento correcto de las enfermedades que afectan a la piel, las mucosas, el cabello y/o las uñas.

Nuestros Servicios

Unidades de Dermatología

Especialidades Clínicas

- Lesiones pigmentadas
- Eccemas y otras dermatitis
- Dermatología pediátrica
- Psoriasis y tratamiento biológico
- Pruebas epicutáneas
- Enfermedades de transmisión sexual

Dermatología Estética

- Toxina botulínica
- Peelings químicos
- Hiperhidrosis
- Tratamientos de acné
- Fotoenvejecimiento
- Tratamientos frente al melasma
- Léntigos actínicos



HC Marbella

Unidad de Dermatología

C/ Ventura del Mar nº11
29660 Marbella (Málaga). Spain

Tel.: +34 952 908 628

Fax: +34 952 908 748

www.marbellahighcare.com

info@marbellahighcare.com

HC marbella

Unidad Dermatológica

Una piel radiante, es una piel saludable

Dermatología Clínica

La piel tiene características únicas porque además de desarrollar enfermedades cutáneas con afectación de la calidad de vida, en muchos casos puede ser expresión de otras tantas enfermedades internas que incluyen una amplia gama de enfermedades autoinmunes y genéticas que pueden diagnosticarse precozmente observando la apariencia de la piel.



Psoriasis



Eczema



Urticaria

Lesiones Pigmentadas y Melanoma

El diagnóstico temprano del melanoma es clave para asegurar un pronóstico favorable. La identificación y exéresis del melanoma en estadios precoces asegura un buen pronóstico del paciente pero requiere un seguimiento y una exploración cutánea minuciosa de forma periódica. De hecho, las tasas de supervivencia están en torno a un 90-95% en caso de melanomas no invasivos. Sin embargo, en sus formas infiltrantes el melanoma tiene altas tasas de mortalidad, teniendo unas tasas de supervivencia inferiores al 20% cuando se ha diseminado a otros órganos.

Una exploración física por un dermatólogo de forma periódica asegura la identificación temprana de lesiones malignas o premalignas.

	Benigno		Maligno	
Simétricos		A Asimetría		Asimétricos (los dos lados no coinciden)
Bordes regulares		B Borde		Bordes irregulares
Color homogéneo		C Color		Color no homogéneo, dos o más tonos
Tamaño inferior a 6 mm (1/4 inch)		D Diámetro		Diámetro mayor a 6 mm (1/4 inch)
Lunar normal		E Evolución		Cambios en el tamaño, forma, color, o en otro aspecto

Cáncer de Piel no Melanoma y Dermatología Quirúrgica

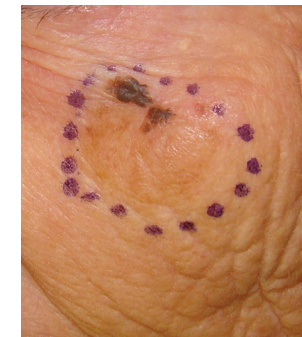
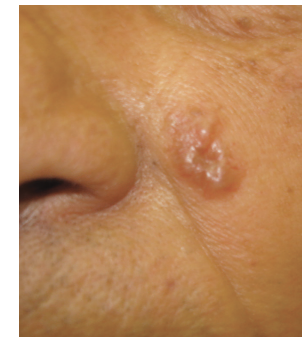

El **Carcinoma Basocelular** es una neoplasia localmente destructiva. Se trata del subtipo de cáncer de piel más frecuente de la raza humana y la mayoría se localizan en cabeza y cuello. La exposición solar es el factor de riesgo más importante. La cirugía es una de las mejores opciones terapéuticas.

El **Carcinoma Escamocelular** es el segundo cáncer de piel en frecuencia. Aparece en áreas fotoexpuestas. Las **Queratosis Actínicas** se consideran sus precursoras. Si se diagnostican en su fase tardía pueden tener complicaciones locales y afectación del área linfática regional.